Segurança de Dados - profª. *Denise Goya*

Configuração da máquina virtual no VirtualBox

Durante o quadrimestre, usaremos a máquina virtual do SeedLabs. Usaremos esse recurso para poder usar privilégios elevados (root) sem comprometer o sistema operacional do computador usado.

Essa máquina pode ser criada tanto localmente quanto em uma nuvem pública. Este tutorial explica como criá-la no VirtualBox. Você poderá seguir este tutorial tanto nos computadores do laboratório como no seu próprio computador. Certifique-se de instalar o VirtualBox antes. Abreviamos "máquina virtual" como VM (*virtual machine*) neste documento.

Passo-a-passo:

1) Baixe a imagem da máquina virtual a partir do disco local ou de um destes links: link1, ou link2;
2) Abra o VirtualBox. Selecione a opção Novo;

3) Na tela que abrirá, preencha o campo Nome com o nome que quiser dar a esta máquina virtual, Tipo com “Linux” e o campo Versão com “Ubuntu 20.04 LTS (Focal Fossa) (64-bit)”;
4) Clique em “Próximo”;

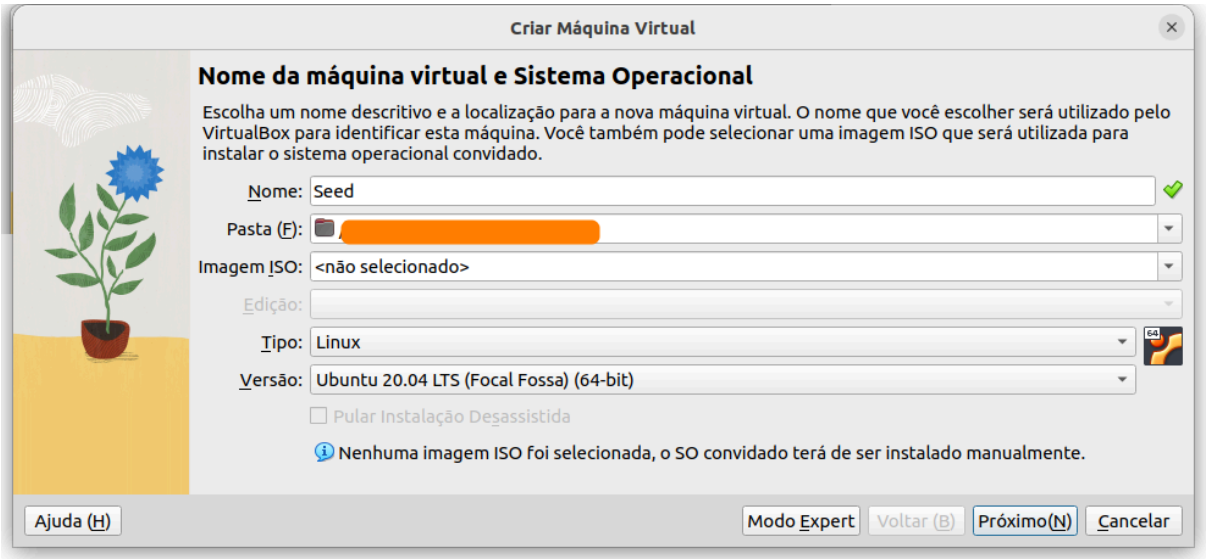

5) Selecione no mínimo 2048 Mb e 1 processador para VM. No futuro, se a performance da VM estiver ruim e houver disponibilidade de mais recursos, aumente esses parâmetros;
6) Clique em “Próximo”;

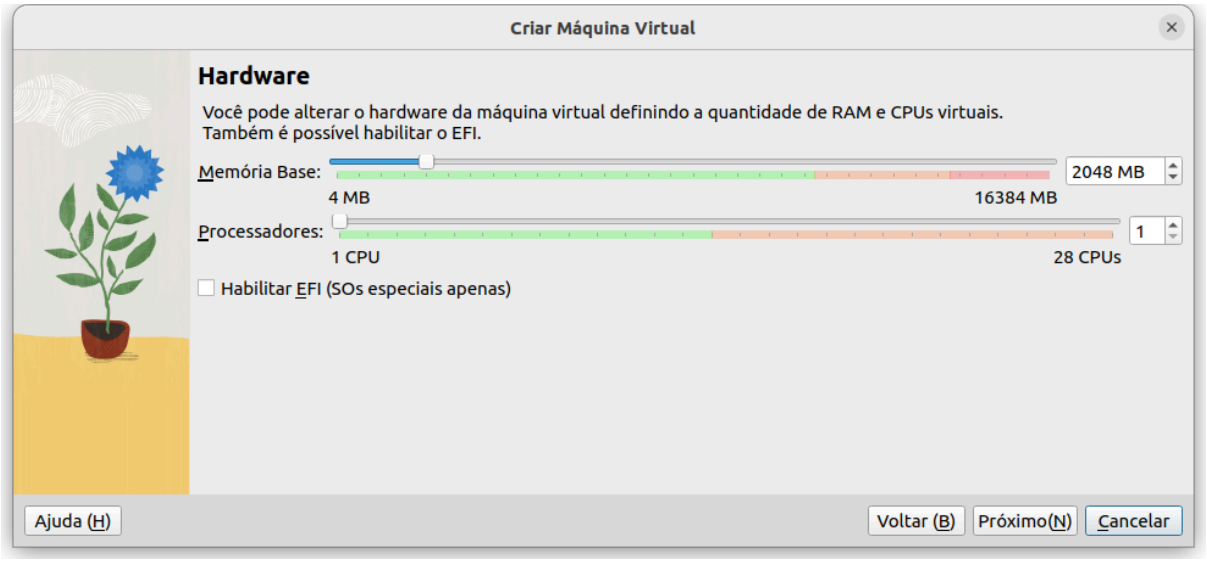

7) Selecione a opção “Utilizar um disco rígido virtual existente” e clique no botão à direita do seletor para selecionar um disco virtual;

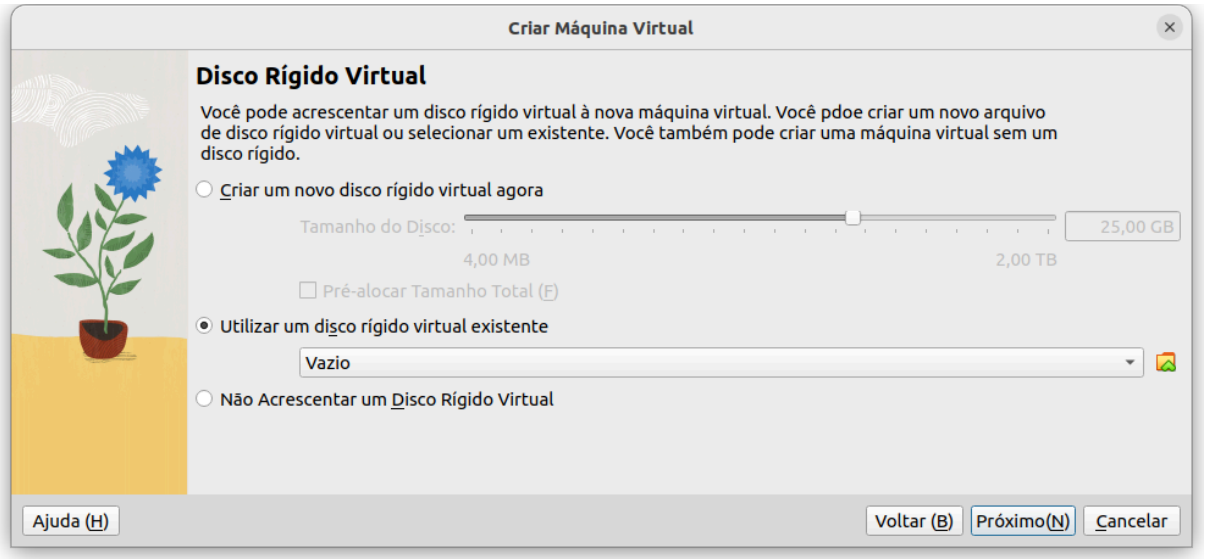

8) Clique em “Acrescentar” e selecione o local da imagem baixada;
9) Selecione a opção com a imagem correspondente na lista
10) Clique em “Escolher”
11) Clique em “Próximo”;

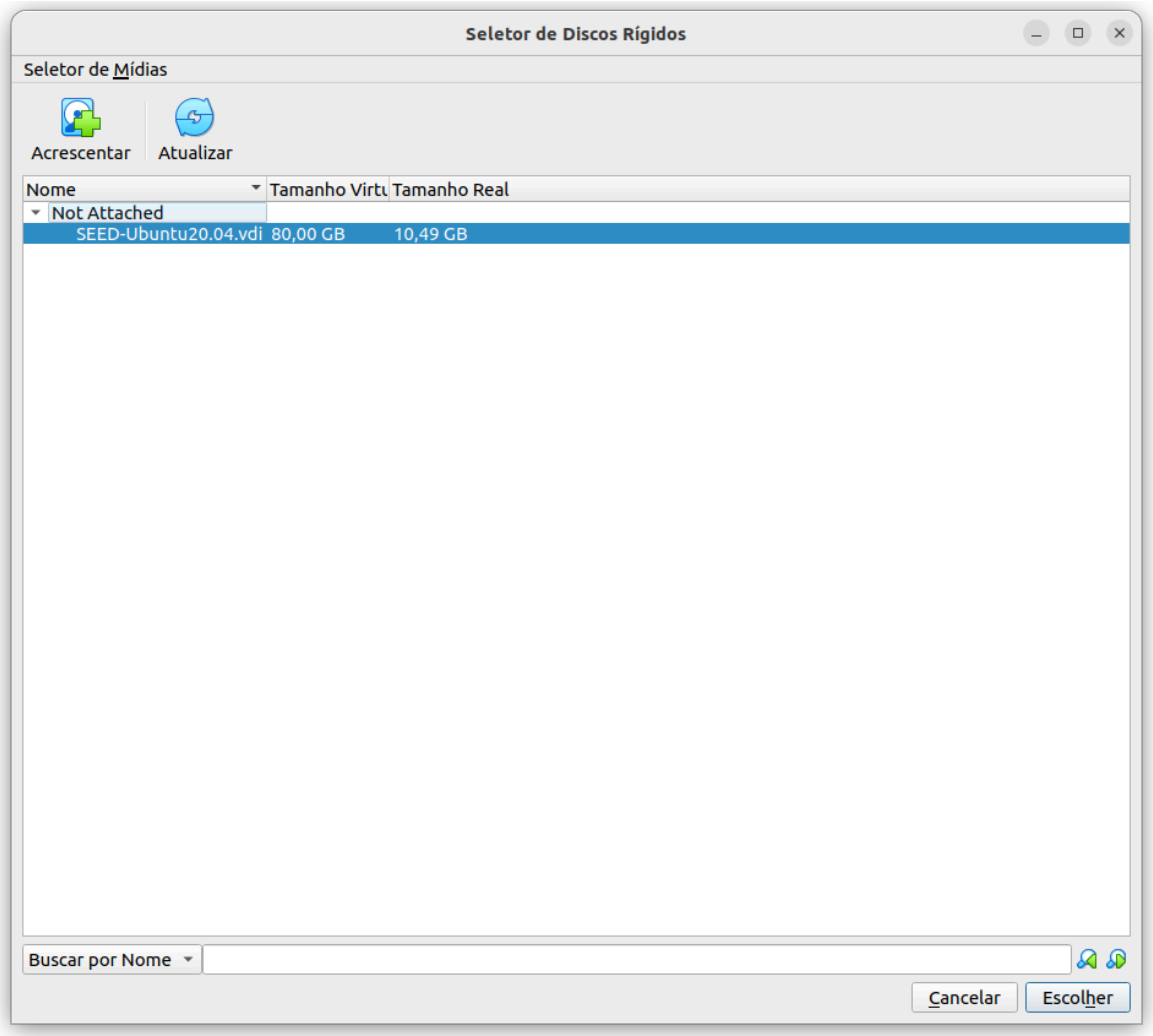

12) Um sumário das opções selecionadas será exibido. Se todo dados estiverem corretos, clique em “Finalizar”;

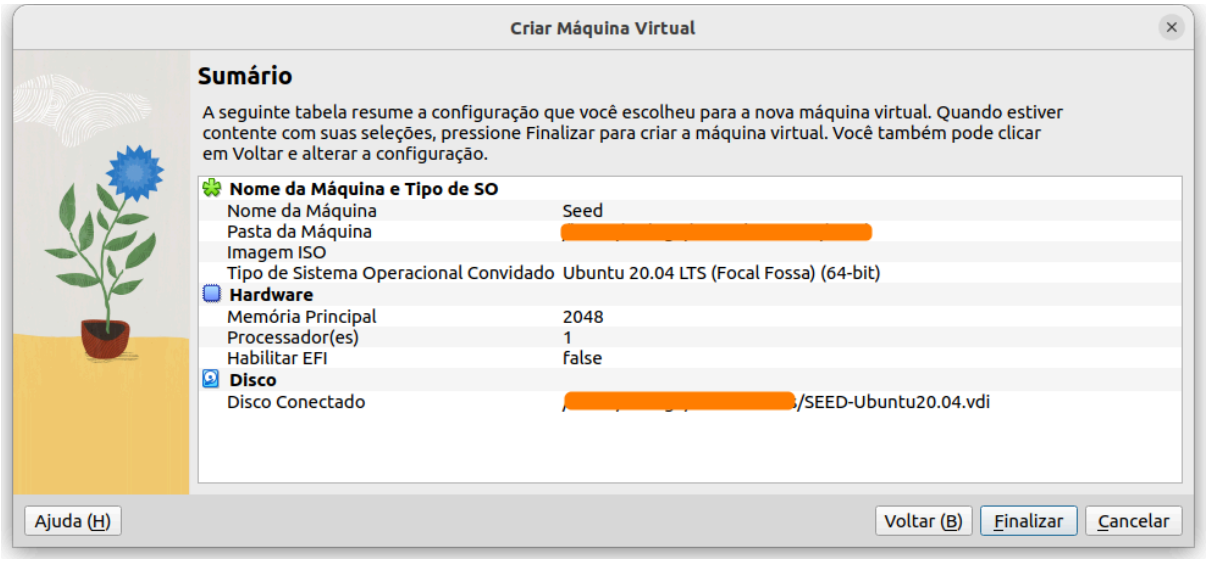

13) Selecione a opção “Ferramentas” à esquerda, e depois “Rede”;

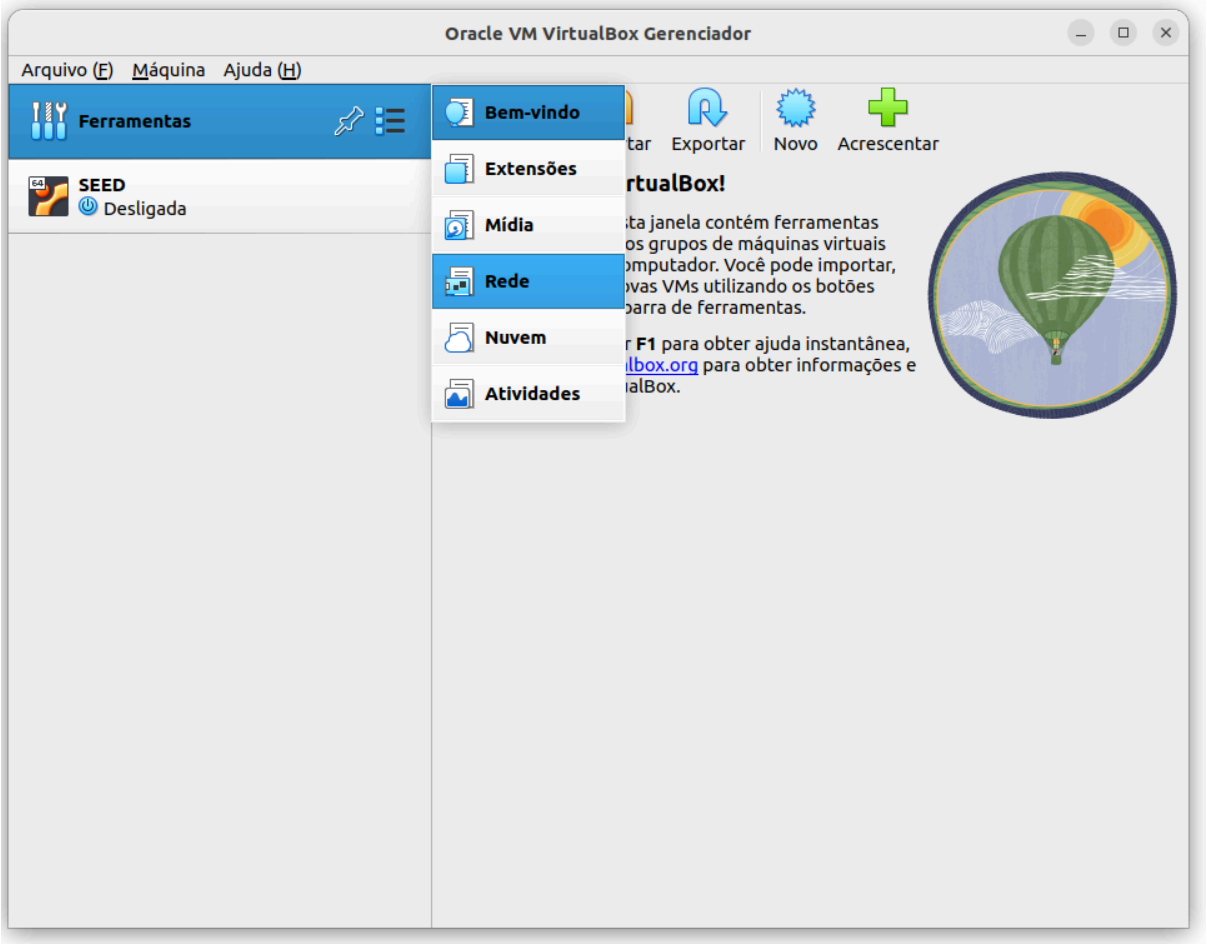

14) Selecione a aba “Redes NAT”;

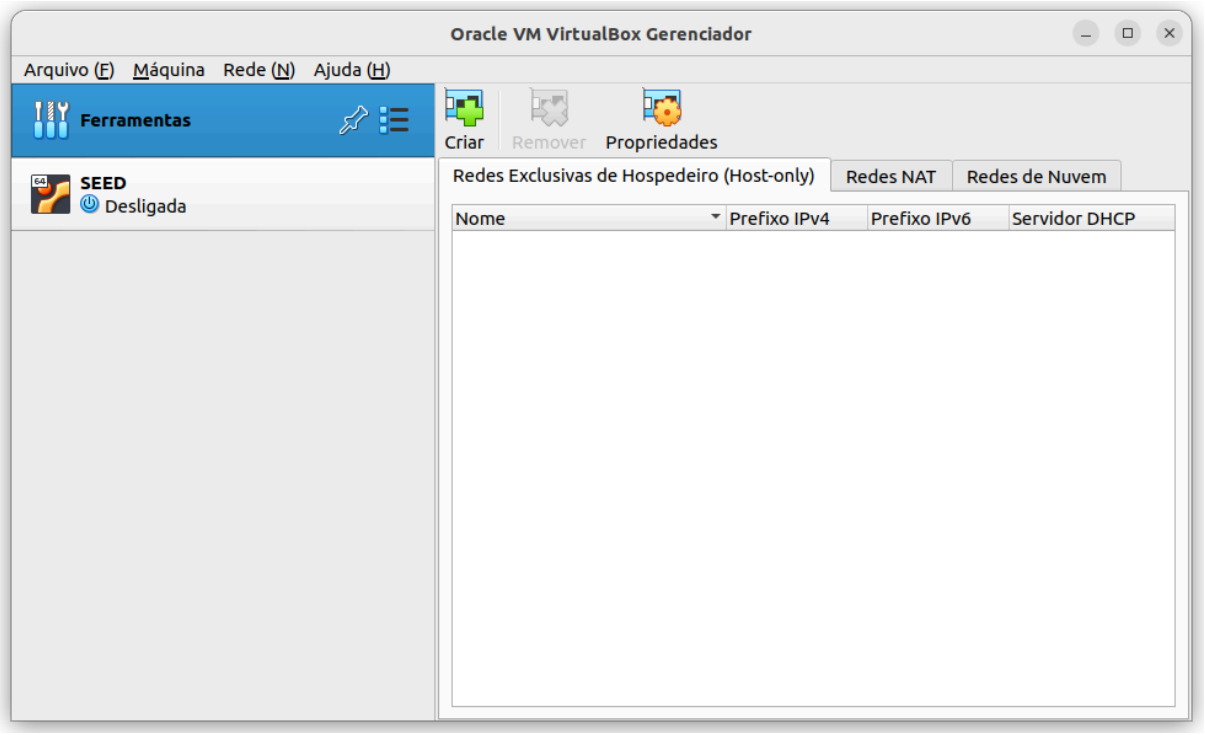

15) Clique em “Criar”. Se quiser, altere o nome da nova rede NAT no menu “Propriedades”;

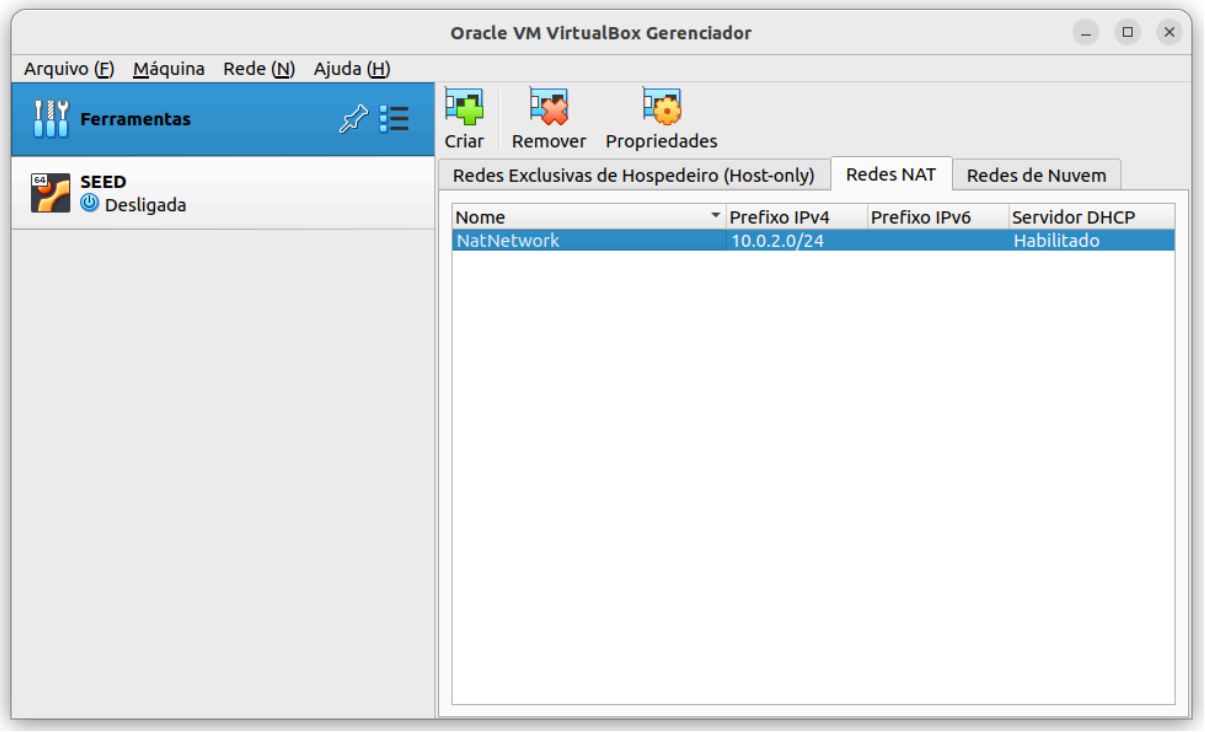

16) Por fim, na tela inicial, selecione a VM no menu da esquerda e clique em “Configurações”;
17) Na tela aberta, selecione a opção “Rede” e preencha o campo Conectado a com “Rede NAT”, e o campo Nome com o nome da rede NAT criada;
18) Em “Avançado”, preencha Modo Promíscuo com “Permitir Tudo”
19) Use o botão à direita de Endereço MAC para gerar um endereço MAC aleatório. Caso no futuro sua VM não se conecte à Internet, execute este passo outra vez;

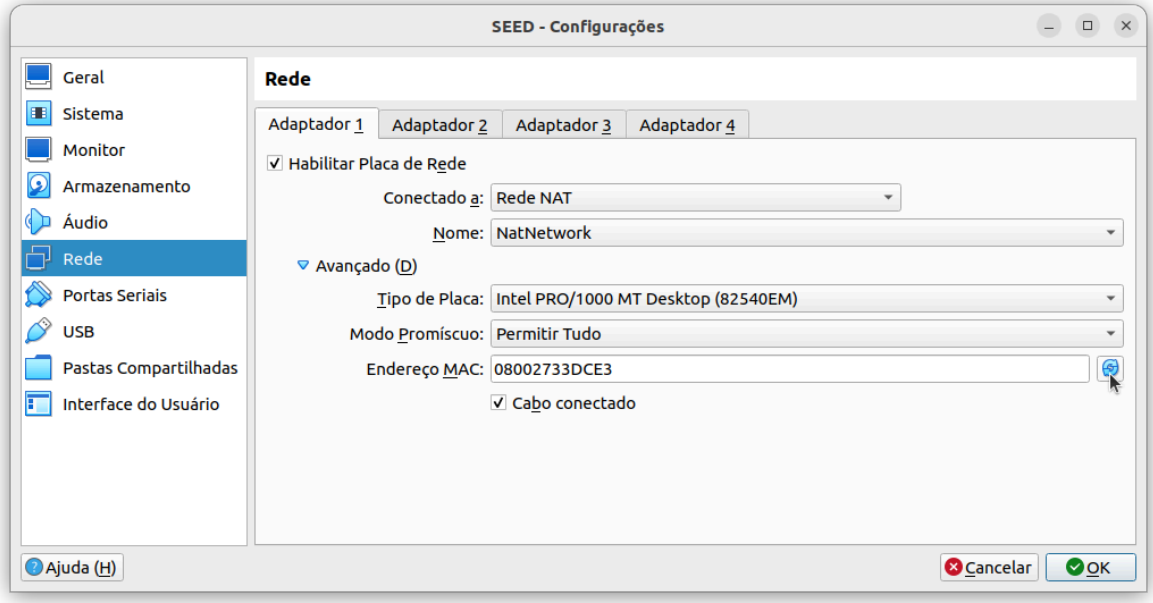

20) Ainda em “Configurações”, selecione a opção “Monitor” (tela abaixo);
21) Coloque 28Mb para Memória de Vídeo;
22) Em Controladora Gráfica, selecione a opção “VMSVGA”
23) Desmarque a opção Habilitar Aceleração 3D;

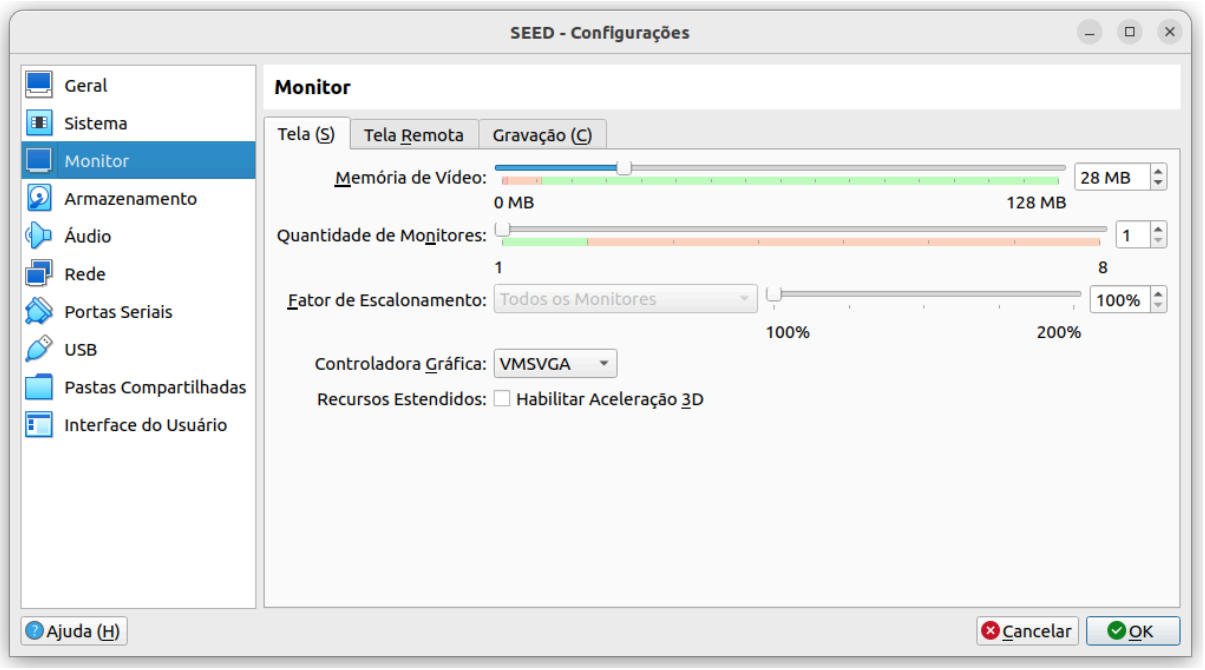

24) Ainda em “Configurações”, selecione a opção “Geral”, e depois a aba “Avançado” (tela abaixo);
25) Selecione a opção “Bi-direcional” nos campos Área de Transferência Compartilhada e Arrastar e Soltar (D). Isso dará mais agilidade na cópia de arquivos entre o sistema operacional hospedeiro e a VM;

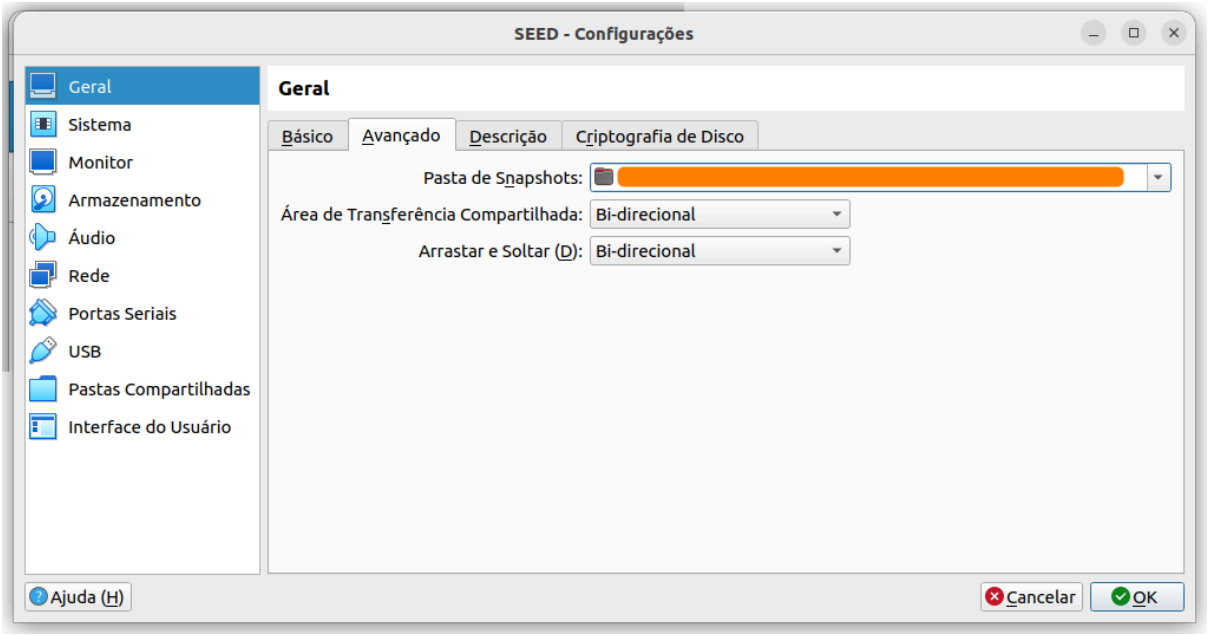

26) A VM foi configurada e está pronta para ser usada. Clique no botão “Iniciar (T)” na tela da VM;
27) O Ubuntu será carregado. Para testá-lo, use o **usuário “seed” com senha “dees”**;

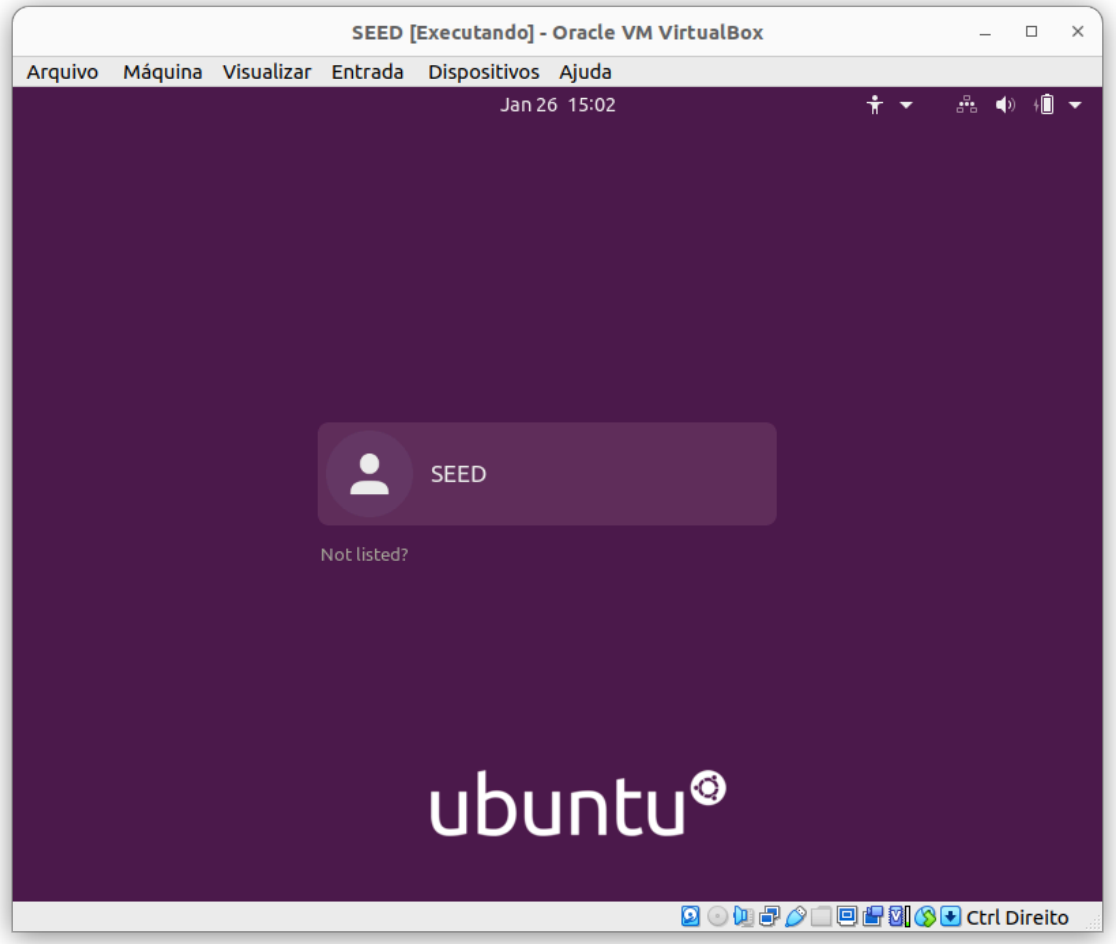

28) Você está com a VM pronta para ser usada.

IMPORTANTE:

Use esta máquina virtual APENAS para fazer os trabalhos da disciplina.
Não use a máquina virtual para guardar dados pessoais e/ou dados importantes.

Roteiro elaborado pelo prof. Rodrigo Augusto Cardoso da Silva